# "LES TERRASSES DU STILETTO" - Bâtiment A1

Chemin du Stiletto - AJACCIO

## Appartement: A1-05

RDC

T3
**Surfaces habitables**

| | |
|---|---|
| Entrée | 3.00 m² |
| Séjour - Cuisine | 29.90 m² |
| Dégagement | 3.50 m² |
| Chambre 1 | 10.10 m² |
| Chambre 2 | 13.30 m² |
| WC | 2.45 m² |
| Salle d'eau | 4.25 m² |
| Placard ECT | 0.65 m² |
| **TOTAL** | **67.15 m²** |
| | |
| Loggia | 29.05 m² |
| Loggia | 12.20 m² |

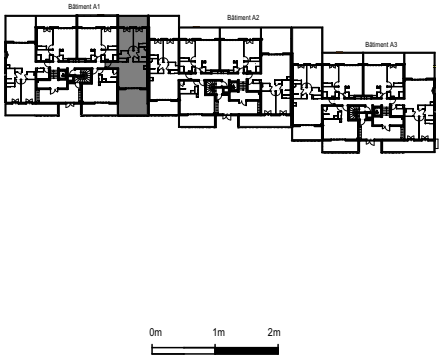


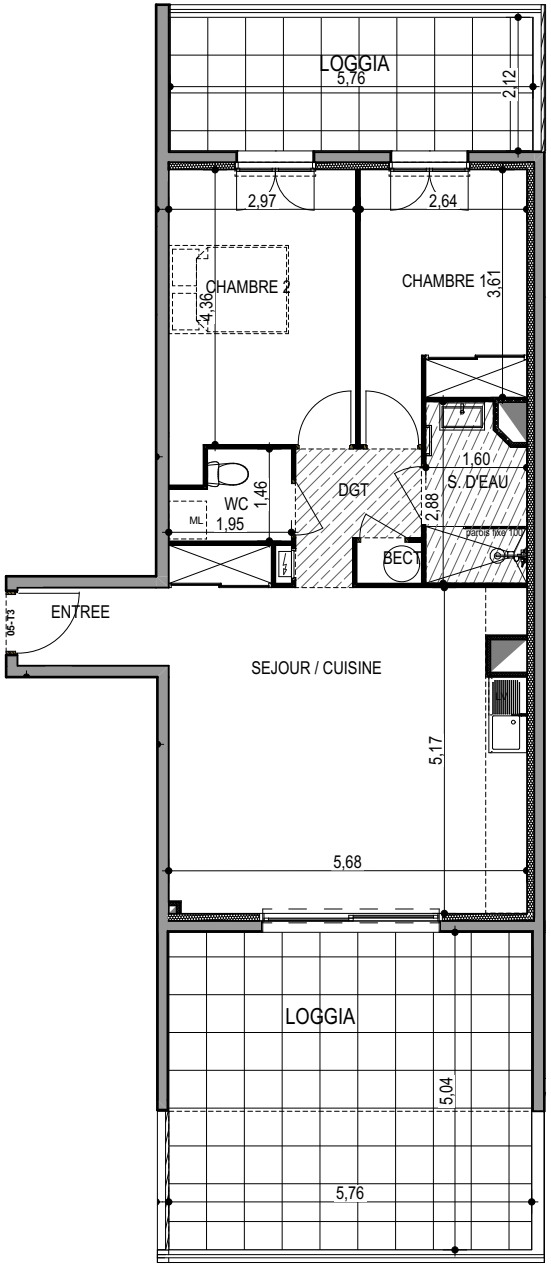


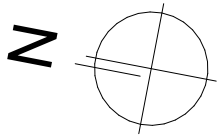


**PLAN DE VENTE**

Ce plan est susceptible de subir des adaptations en fonction des nécessités techniques lors de la réalisation, notamment pour la position des équipements. Les surfaces et cotes peuvent varier dans la limite contractuelle. Les retombées, canalisations, radiateurs ne sont pas représentés.